

CURSOS PRESENCIALES Y EN LÍNEA

THE HOUSE OF ENGLISH SUMMER 2024

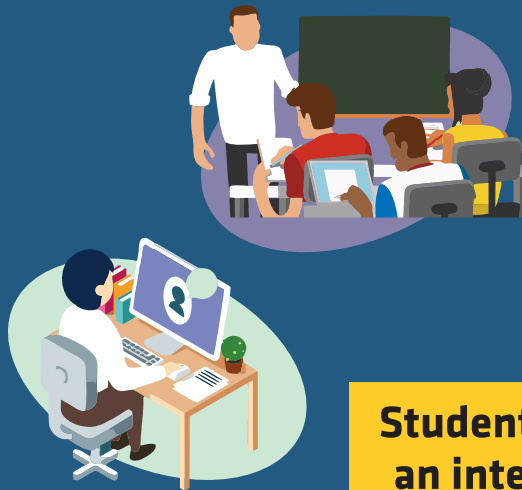

REGISTRATION

April 15 - 30, 2024
Monday to Friday
from 09:00 to 14:00 hrs.
for face-to-face courses

Students at the House of English study at an intermediate (B1 CEF) level or higher.

WEEKDAY COURSES

TOEFL IBT [Internet] Preparation Course (60 hrs.) •Wednesday, Thursday and Friday (May 22 – June 21) 16:00 – 20:00 hrs. ONLINE	\$2,050°° MXN
TOEFL ITP [Institutional] Preparation Course •Monday to Thursday (May 20 – June 27) 11:00 – 13:00 hrs. PRESENCIAL (48 hrs.) •Monday to Friday (May 20 – June 28) 18:00 – 20:00 hrs. ONLINE (60 hrs.)	\$1,450°° MXN \$2,050°° MXN
Cambridge First Certificate Exam Preparation (60 hrs.) •Monday to Friday (May 20 – June 28) 08:00 – 10:00 hrs. PRESENCIAL •Monday to Friday (May 20 – June 28) 16:00 – 18:00 hrs. ONLINE	\$2,050°° MXN \$2,050°° MXN
Cambridge Advanced Certificate Exam Preparation (60 hrs.) •Monday to Friday (May 20 – June 28) 19:00 – 21:00 hrs. ONLINE	\$2,050°° MXN
IELTS Exam Preparation (60 hrs.) •Monday to Friday (May 20 – June 28) 09:00 – 11:00 hrs. PRESENCIAL	\$2,050°° MXN
Conversation Course (24 hrs.) ONLINE •Monday and Wednesday (May 20 – June 26) 18:00 – 20:00 hrs.	\$1,090°° MXN
Academic Writing + Speaking Workshop (24 hrs.) ONLINE •Monday and Wednesday (May 20 – June 26) 07:00 – 09:00 hrs.	\$1,090°° MXN
General English (60 hrs.) •Monday to Friday (May 20 – June 28) 11:00 – 13:00 hrs. PRESENCIAL	\$2,050°° MXN

FACE TO FACE SATURDAY COURSES

TOEFL IBT [Internet] Preparation Course (24 hrs.) (May 25 – June 29) 08:00 – 12:00 hrs.	\$1,090°° MXN
Cambridge First Certificate Exam Preparation (24 hrs.) (May 25 – June 29) 08:00 – 12:00 hrs.	\$1,090°° MXN
TOEFL ITP [Institutional] Preparation Course (24 hrs.) (May 25 – June 29) 12:00 – 16:00 hrs.	\$1,090°° MXN
Cambridge Advanced Certificate Exam Preparation (24 hrs.) (May 25 – June 29) 08:00 – 12:00 hrs.	\$1,090°° MXN
Grammar and Vocabulary Intermediate Booster (24 hrs.) (May 25 – June 29) 08:00 – 12:00 hrs.	\$1,090°° MXN
General English (24 hrs.) (May 25 – June 29) 12:00 – 16:00 hrs.	\$1,090°° MXN
Conversation Course (18 hrs.) (May 25 – June 29) 08:00 – 11:00 hrs. (Adults)	\$ 922°° MXN

PROCEDIMIENTO DE INSCRIPCIÓN PRESENCIAL

-Dirigirse a la Casa de la Lengua Inglesa para recibir la **ficha de depósito** que deberá pagar en el **banco HSBC**. Tendrá únicamente **3 días hábiles** para presentar el comprobante de pago en la Coordinación de la Casa de la Lengua Inglesa, de no ser así perderá su lugar.

-Deberá llenar la ficha de registro que le será entregada en la Coordinación.

-Una vez registrado el curso que eligió, no habrá cambios posteriores.

Nota: Los lugares son asignados solamente cuando la ficha de pago ha sido entregada en la Coordinación de la Casa de la Lengua Inglesa. La política de reservar los lugares en los cursos no es aceptada.

PROCEDIMIENTO DE INSCRIPCIÓN ONLINE

❶ **Llenar el formato de registro** entrando a la página:

www.facultaddelenguas.com/alumnos

Donde a través del sistema SIGE deberá registrarse como nuevo usuario. Una vez que inicie sesión, en el cuadro que dice **Casa Inglesa Inscripción** encontrará 2 pasos:

Paso 1. Seleccionar curso.

Paso 2. Imprimir ficha de depósito.

❷ **Pagar en el banco HSBC** la cantidad correspondiente del curso y enviar el comprobante de pago escaneado (**en formato PDF**) al correo: casainglesa.lenguas@correo.buap.mx incluyendo en el mismo el nombre completo del alumno(a), apellido paterno, apellido materno, número celular, correo electrónico y edad. Por favor, en el correo que envíe, mencionar a qué modalidad de curso se inscribe (semanal o sabatino) y el horario.

ATENCIÓN: En caso de que el Banco HSBC no le acepte la ficha referenciada, podrá hacer depósito al número de cuenta: **4022211171** o por transferencia interbancaria a la CLABE **021650040222111713**, poniendo en el concepto **CASA INGLESA**. Una vez aplicado el pago, enviar el comprobante de pago de la transferencia al correo de la Casa de la Lengua Inglesa en formato PDF, escaneado (favor de no mandarlo como imagen, captura, foto o mensaje de WhatsApp).

Es requisito contar con el nivel **B1 (intermedio)** de inglés para tomar estos cursos. Si no cuenta con el nivel, favor de no inscribirse.

POLÍTICAS Y PROCEDIMIENTO DE DEVOLUCIÓN

La devolución de cuotas a estudiantes solamente procederá cuando la causa sea imputable a la Facultad de Lenguas y no así cuando el estudiante después de haber realizado el pago decida no tomar el curso por causas personales.

Favor de verificar que su información sea correcta antes de enviarla. En caso de no obtener respuesta, volver a enviar información al correo:

casainglesa.lenguas@correo.buap.mx

❶ Es necesario contar con el original de su pago. Se le enviará a su correo electrónico el formato de devolución para descargarlo, llenarlo, firmarlo y enviarlo escaneado **en formato PDF** (favor de no mandarlo como imagen, captura, foto o mensaje de WhatsApp.) al correo: casainglesa.lenguas@correo.buap.mx

❷ Al momento de recoger su cheque, deberá presentar su ficha original de pago, su identificación del INE y el formato de devolución que llenó y envió.

En caso de imposibilidad del titular para recoger el cheque, se requerirá de carta poder y copias de identificación de ambas partes.

Nota: Los grupos se abrirán con un mínimo de 5 alumnos. En caso de no abrirse se aplicarán las políticas de devolución.

Contamos con becas para trabajadores y alumnos de la Facultad de Lenguas de la BUAP que estén cursando una materia para los cursos semanales. Para los cursos sabatinos no aplica la beca.



BUAP



24 Norte 2003, col. Humboldt
Tel. 229 5500, ext. 5806
casainglesa.lenguas@correo.buap.mx
www.facultaddelenguas.com/cinglesa